Après analyse de la Capacité d'Autofinancement sur 2024, (dont vous avez eu connaissance dans le dernier Echo), nous avons été lourdement impactés sur le résultat de nos produits de fonctionnement.

Lors du vote du budget 2025, à l'unanimité, le conseil municipal a décidé de revenir aux taux que nous avions instaurés depuis la commune nouvelle en 2016
soit TFB → 38.72% et TFNB → 42.46%.

Pour rappel, en 2024, nous avions baissés les taux en soutien à la CDC4B qui avait demandé une aide aux communes suite à une baisse de leurs dotations.

CIMETIERE

La procédure de reprise des concessions à l'état visuel d'abandon engagée dans le cimetière communal de Lamérac, étant arrivée à son terme, les travaux de la deuxième partie (Voir plan) devraient commencer au cours du 1er semestre 2025.

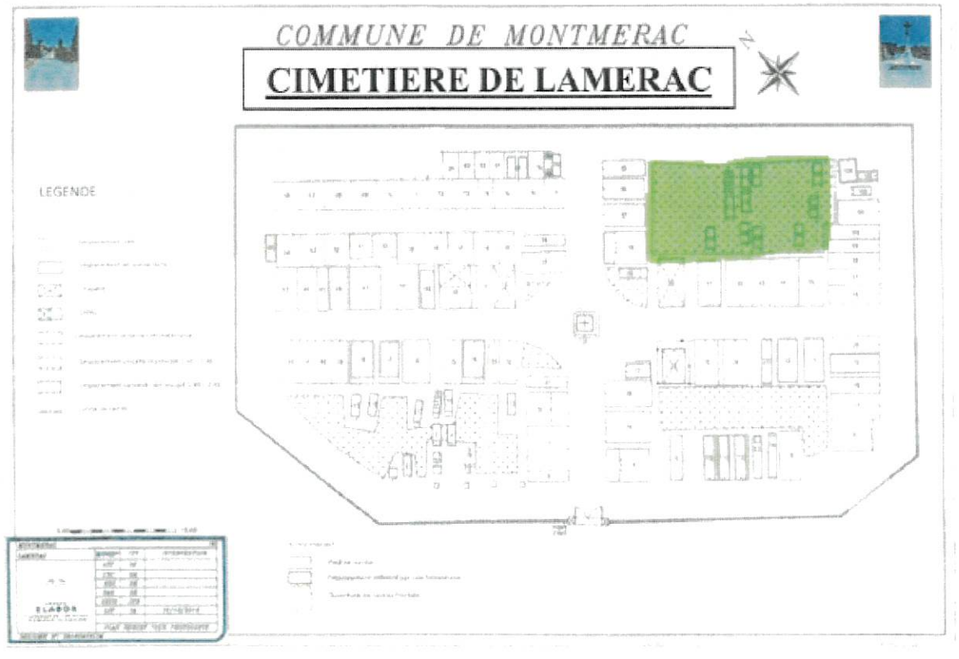

Centre socioculturel ENVOL

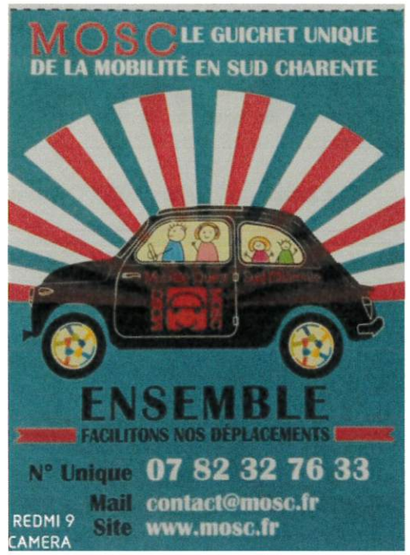

CARAVANE DE L'ESPÉRANCE SUD CHARENTE

La «Caravane de l'Espérance» de passage à Montmérac le 1er juin.

Les paroisses du Sud Charente (réunies en ce qu'on appelle un «doyenné») ont imaginé cette année une initiative originale: faire le tour du Sud Charente, de l'Ascension (jeudi 29 mai) au samedi de la Pentecôte (7 juin). Leur projet est d'aller à la rencontre des habitants de toutes les communes traversées, pour vivre un temps festif, partager un repas, se réunir pour un temps de prière, (re)découvrir le patrimoine religieux, oser la rencontre fraternelle et le partage, ou participer à une initiative locale.

L'intuition du Père Benoît Lecomte et de son équipe est partie d'un constat: il est parfois difficile pour les paroisses de rejoindre les personnes isolées ou éloignées de l'Eglise. Alors, pour une fois, on n'aura pas besoin de se déplacer à Barbezieux, à Montmoreau ou à Chalais, mais c'est «la paroisse» qui viendra «à domicile»!

Ce projet s'inscrit dans le cadre de l'année jubilaire, ouverte il y a quelques mois par le Pape François: «Pèlerins d'Espérance». Les paroissiens souhaitent, à cette occasion, partager leurs espérances avec toutes les personnes rencontrées: dans notre monde qui semble parfois perdre ses repères, quelles sont nos boussoles, nos étoiles dans la nuit?

Le dimanche 1er juin, la Caravane partira de Saint Médard le matin pour rejoindre Montmérac. Les paroissiens nous attendent nombreux à 17h45 pour vivre ensemble la fin de journée: bénédiction du calvaire, puis courte étape à la chapelle de Saint Mathurin, avant de revenir dans le village pour partager un apéritif en musique vers 19h00.

Si vous avez la possibilité d'accueillir pour la nuit un ou plusieurs pèlerins, n'hésitez pas à vous faire connaître auprès du secrétariat de la paroisse (05 45 78 01 27).

Pour découvrir tout le programme de la Caravane: doyenne.sudcharente@dio16.fr, sudcharente.catholique.fr ou télécharger l'application Ecclesia (chercher paroisse de Barbezieux-Baignes-Barret).

calitom
service public des déchets

A partir du 20 Avril 2025, Calitom ramassera uniquement vos sacs transparents.

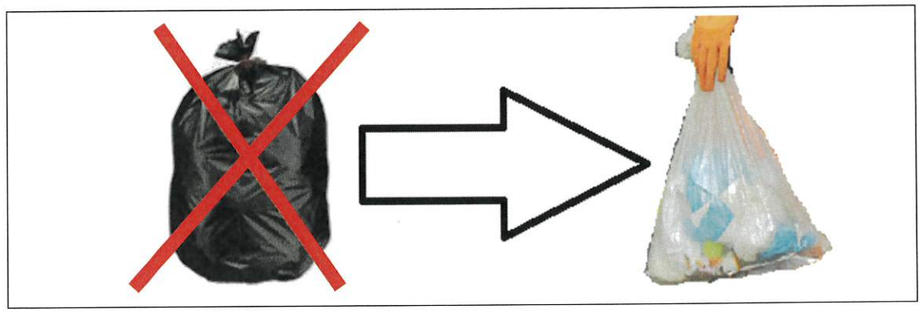

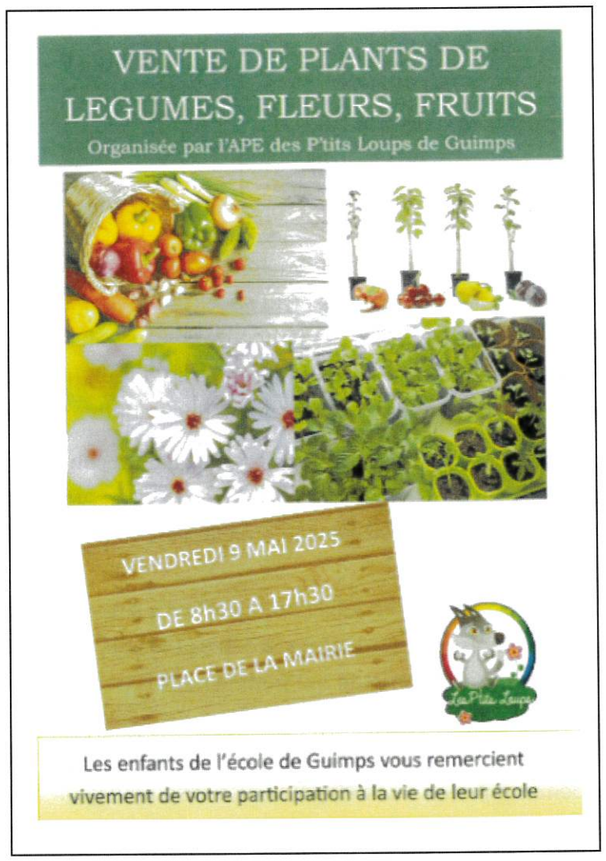

Numéros utiles :
Mairie : 05.45.78.05.24 mairie@montmerac.fr
Facebook : Commune de Montmérac – Application PanneauPocket
N° COVID : 0800 130 000
Pompiers 18 ou 112 – Gendarmerie : 17

Horaires d'ouverture de la mairie :
Lundi : 14h – 18h00
Mardi : 9h00 – 12h00
Mercredi : 14h00 – 18h00
Jeudi : : 9h00 – 12h00
Vendredi : 14h00 – 18030

Flash Info
N°1
Avril 2025

Montmerac

RAPPEL

Montmérac : Un point service ruralité de la poste à la mairie

Ce point service ruralité de la poste géré par notre secrétaire en même temps que son travail de secrétariat aux heures d'ouverture de la mairie.

Un vrai plus pour les administrés qui pourront désormais récupérer leurs recommandés et autres colis plutôt que d'aller à l'agence postale de Barbezieux.

Elle assure aussi la délivrance de timbres commandés en ligne et ainsi que les envois de colis, je ne manipule pas d'argent, les opérations étant dématérialisées.

Un ordinateur a été installé pour le public qui permet d'accéder aux services France Connect et de procéder, avec son aide, aux affranchissements en ligne.

Le dispositif fait partie d'une expérimentation sur six communes en Nouvelle Aquitaine.

Service Civique Solidarité Seniors

Claire, notre Service Civique Solidarité Séniors, s'est vue proposer une opportunité, un CDD, qui financièrement lui conviendra mieux, c'est pourquoi elle a quitté ses fonctions le 17 mars 2025.

Toutefois, ce bref passage nous a éclairés sur certaines améliorations à apporter à nos ainés. Merci Claire!